3月25日“小强热线”主持人亲临现场帮您砍价

“小强”首届红木家具团购节，工厂直销，拒绝暴利，现货现提，七天无理由退换货！

《小强热线》首届红木家具团购节，开业当天《小强热线》主持人现场帮您砍价

[illegible]

▲小强热线主持人李杨示出生产基地考察

《小强热线》考察同幸业生产地，实地调研，工厂直销，拒绝暴利

为了这点活动能够真正为实惠工厂直销，[illegible]

●价格优势：本次红木家具与市面有家具全部工厂直销，产品品质，直达消费者手中，省去一切商业流通环节，真正让利于民。因目前国产红木家具大部分是[illegible]

●质量优势：现场展出的所有红木家具产品均一一[illegible]，[illegible]

●售后优势：本次红木家具[illegible]

工厂直接到家 现场验货，现货现提，保质保真

[illegible]

品种多，品料真，工厂价，全场皆是现手货

[illegible]

工厂直接到家 现场验货，现货现提，保质保真

[illegible]

流行材质，收藏力荐——酸枝木明式套装

酸枝木明式桌椅7件套　酸枝木明式沙发6件套　酸枝木明式大床3件套

[illegible]

春季价 4.98万元 全套16件红木家具全部回家

超性价比推荐——酸枝木本色套餐

酸枝木本色餐桌7件套　酸枝木本色沙发4件套　酸枝木本色大床3件套

[illegible]

春季价 6.98万元 全套16件红木家具全部回家

小强惠民团购会首届红木家具团购节

★开业当天《小强热线》栏目主持人将亲临活动现场帮您砍价★

老挝大红酸枝圈椅沙发8件套
小强团购特批价：12.98万元

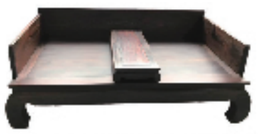
老挝大红酸枝独板罗汉床（珍藏级）
小强团购特批价：25.8万元

老挝大红酸枝皇宫椅
小强团购特批价：3.6万元

酸枝四方桌
小强团购特批价：1.58万元

老挝大红酸枝小圆角柜
小强团购特批价：5.88万元

鸡翅木1.28米圆桌餐桌7件套
小强团购特批价：1.88万元

鸡翅木1.28米圆桌7件套
小强团购特批价：2.58万元

花梨木博古架
小强团购特批价：1.28万元

金丝楠木圈椅

小强团购特批价：1.88万元

缅甸花梨皇宫椅

小强团购特批价：1.28万元

老挝大红酸枝平头案
小强团购特批价：2.18万元

酸枝明式四方台
小强团购特批价：1.28万元

特惠单品

酸枝木筷子
（6双装）
特价 39元/盒
买50盒以上

鸡翅木手杖
特价 39元/支
买50支以上

花梨木小方凳
会员价 99元/个
买20个以上

花梨木小鼓凳
会员价 299元/个
买20个以上

樟木箱
小强团购特批价
1800元

花梨小方桌
小强团购特批价
3200元

花梨悟人椅
小强团购特批价
3200元

花梨木摇椅
小强团购特批价
3600元

非梨木80cm半月台
小强团购特批价
3200元

樟木五斗柜
小强团购特批价
5800元

花梨三门鞋柜
小强团购特批价
5800元

花梨木电脑桌
小强团购特批价
5800元

鸡翅木博古架一对
小强团购特批价
7800元

酸枝木电脑桌
小强团购特批价
8800元

酸枝圈椅
小强团购特批价
8800元

花梨木将军茶台
小强团购特批价
9800元

酸枝木电视柜
小强团购特批价
8800元

本次活动期间，除有优惠、[illegible]

展会时间：3月25日—4月2日　展会热线：0571-85382029　展会地点：杭州海外海国际会议中心一楼
（拱墅区上塘路333号，与德胜路交叉口）