你好钱塘新区

1+1＞2，新区优势凸显

本报记者 袁颖 朱燕/文
盛锐/制图

一段“春天的故事”，在杭州东部的钱塘江畔，拉开序幕。

隔江相望的杭州大江东产业集聚区与杭州经济技术开发区强强联手，以一个全新的身份——钱塘新区，登上了历史舞台。

钱塘新区，不仅是浙江参与长三角区域一体化发展的前沿阵地、推进杭州拥江发展和杭嘉绍甬同城化的战略要地，也应当成为激活杭州湾“大湾区”的核心引擎。

在这个生机盎然的春天，“揽江入怀”的钱塘新区正以勃勃英姿，在高质量发展的大道上阔步前进。
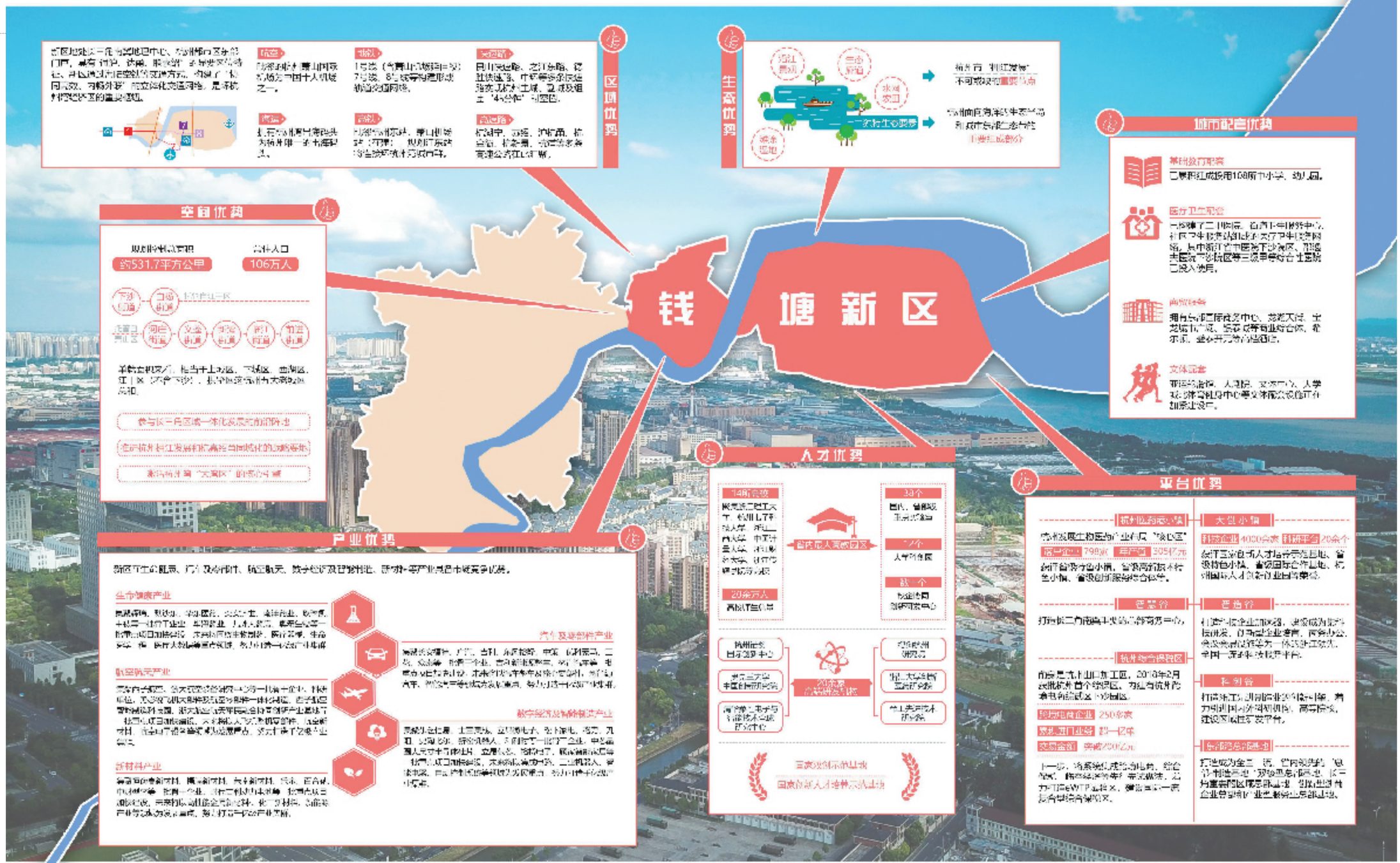
那么，两区融合后的钱塘新区，究竟有何底气来实现“1＋1＞2”的效果？以下这些优势，也许能给大家答案。