钱江报系 QNC 钱江报系有限公司 DM增刊
报料热线 64793430
订报热线 64790577
广告热线 64790577
版式设计：王小梅
责任编辑：王小梅

赏十里荷花 享一季清涼

建德大慈岩十里荷花热情绽放，美不胜收，只等你来

谢小凤　朱页军

近段时间，一条长长的“紫薯绿道”风靡建德朋友圈，吸引了一大批游客，成了市民的打卡新去处。如今，大慈岩镇里叶村、双泉村、狮山村、陈店村，四村接连的十里荷花盛情怒放，清雅动人、荷香四溢，给人不一样的视觉体验，又将成为建德另一个网红打卡点。

建德十里荷花景区拥有广泛的种植面积和悠久的培育历史，并享有“十里荷花、百里荷香、千年荷村、万亩荷田”之美誉。一到盛夏，走进大慈岩镇，无论是到狮山、陈店，还是到里叶、双泉，你一定会被眼前的一大片粉色花海所震撼，数不尽的荷花竞相开放，水中荷叶连天。有的荷花如同亭亭玉立的少女，站在荷塘中间，随风起舞；有的荷花犹如娇艳欲滴的少女，含苞待放，温婉而灵动。它们各具风韵，将夏日里的风光装点得生动而烂漫。
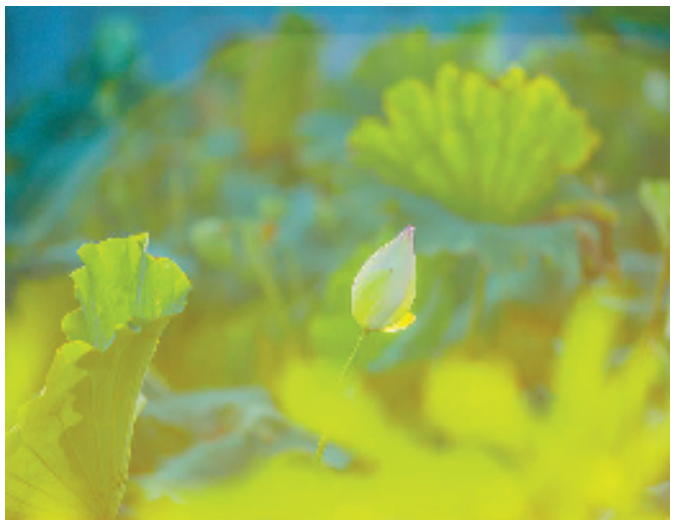
如果你想与荷花来一场近距离的约会，还可以沿着十里荷花长廊走进荷塘，近距离观赏曼妙多姿的荷花，闻一闻沁人心脾的荷花香，宛如置身于瑶池仙境。在这里，除了有荷花，还有一系列一莲为主体的特色产品，莲子、莲子酒、莲茶、藕粉等一应俱全。在满足视觉享受之余，还可以一饱口福。